

Ringkasan Informasi Produk dan/atau Layanan

AVA iPrime

Tentang Produk

Ava iPrime merupakan produk asuransi jiwa yang dikaitkan dengan investasi (*unit link*) dengan pembayaran Premi tunggal yang dikeluarkan oleh PT. ASTRA AVIVA LIFE dengan masa pertanggungan sampai Tertanggung mencapai usia 99 tahun. Premi yang Anda bayarkan memberikan manfaat perlindungan asuransi dan manfaat investasi dalam bentuk Nilai Dana.

Ringkasan Informasi Produk dan/atau layanan ini merupakan penjelasan singkat tentang produk asuransi dan bukan merupakan bagian dari Polis.

Produk Asuransi ini telah tercatat pada Otoritas Jasa Keuangan (OJK).

Premi

Terdapat 2 jenis Premi untuk Produk ini:

1. Premi Dasar Tunggal

Pada saat melakukan aplikasi untuk asuransi ini, calon Pemegang Polis harus menentukan jumlah Premi Dasar Tunggal dengan jumlah minimum adalah sebesar Rp12.000.000,- atau USD 1.200.

2. Premi Investasi Tunggal

Pemegang Polis dapat membayarkan Premi Tambahan yang tidak mempengaruhi jumlah Uang Pertanggungan. Jumlah minimum Premi Investasi Tunggal adalah sebesar Rp1.000.000,- atau USD100.

Uang Pertanggungan

Sejumlah uang yang dapat dibayarkan berdasarkan klaim yang Anda ajukan sesuai dengan syarat dan ketentuan Polis. Jumlah Uang Pertanggungan minimum sebesar Rp15.000.000,- (USD 1.500) atau 125% dari Premi Dasar Tunggal, mana yang lebih besar.

Manfaat

Manfaat asuransi yang akan Anda dapatkan melalui produk ini:

1. Manfaat Meninggal Dunia

Dalam hal Tertanggung Meninggal Dunia selama Polis masih berlaku dan memenuhi syarat dan ketentuan yang diatur dalam Polis maka, kami akan membayar Manfaat Meninggal Dunia kepada Penerima Manfaat sebesar Uang Pertanggungan ditambah Nilai Dana yang terbentuk pada Penanggung yang dihitung berdasarkan Harga Unit pada Tanggal Penilaian berikutnya setelah klaim disetujui oleh Penanggung.

Apabila usia Tertanggung kurang dari 5 (lima) tahun pada saat meninggal dunia, maka berlaku ketentuan pembayaran Uang Pertanggungan sebagai berikut:

Usia ulang tahun terdekat	% uang pertanggungan yang dibayarkan
0 - 1	20% dari Uang Pertanggungan
2	40% dari Uang Pertanggungan
3	60% dari Uang Pertanggungan
4	80% dari Uang Pertanggungan
>5	100% dari Uang Pertanggungan

Dengan adanya pembayaran Manfaat Meninggal Dunia maka Polis akan berakhir.

2. Manfaat Terminal Illness

Dalam hal Tertanggung terdiagnosa secara medis mengalami suatu penyakit yang dapat berakibat pada kematian dalam waktu 12 (dua belas) bulan terhitung sejak tanggal didiagnosa dan dibuktikan dengan surat pernyataan dari Dokter yang merawat dan disetujui oleh Penanggung (*Terminal Illness*) serta memenuhi syarat dan ketentuan yang diatur dalam Polis maka, Penanggung akan membayarkan manfaat *Terminal Illness* sebesar Uang Pertanggungan ditambah dengan Nilai Dana yang terbentuk pada Penanggung yang dihitung berdasarkan Harga Unit pada Tanggal Penilaian berikutnya setelah klaim disetujui oleh Penanggung.

Apabila Usia Tertanggung kurang dari 5 (lima) tahun pada saat terdiagnosa secara medis mengalami suatu penyakit yang dapat

berakibat pada kematian dalam waktu 12 (dua belas) bulan (*Terminal Illness*), maka berlaku ketentuan pembayaran Uang Pertanggungan sebagai berikut:

Usia ulang tahun terdekat	% uang pertanggungan yang dibayarkan
0 - 1	20% dari Uang Pertanggungan
2	40% dari Uang Pertanggungan
3	60% dari Uang Pertanggungan
4	80% dari Uang Pertanggungan
>5	100% dari Uang Pertanggungan

Dengan adanya pembayaran Manfaat *Terminal Illness* maka Polis akan berakhir.

3. Manfaat Cacat Total dan Tetap (*Total Permanent Disability*)

Apabila Tertanggung mengalami Cacat Total dan Tetap sebelum mencapai Batas Usia Pertanggungan dalam masa berlakunya Polis, dan sesuai dengan syarat dan ketentuan yang diatur dalam Polis, maka Penanggung akan membayarkan Manfaat Cacat Total dan Tetap sebesar Uang Pertanggungan ditambah dengan Nilai Dana yang terbentuk pada Penanggung yang dihitung berdasarkan Harga Unit pada Tanggal Penilaian berikutnya setelah disetujui oleh Penanggung.

Apabila Tertanggung meninggal dunia setelah mengalami Cacat Total dan Tetap tetapi Manfaat Cacat Total dan Tetapnya belum disetujui, maka yang akan dibayarkan hanya Manfaat Meninggal Dunia.

Pertanggungan untuk Manfaat Cacat Total dan Tetap akan berakhir ketika Tertanggung mencapai usia 65 (enam puluh lima) tahun.

Pembatasan untuk Manfaat Cacat Total dan Tetap:

- Batas maksimal Manfaat Cacat Total dan Tetap setiap Tertanggung dibatasi sejumlah Rp10.000.000.000,- (sepuluh miliar Rupiah) untuk jumlah total keseluruhan Manfaat Cacat Total dan Tetap yang tercantum pada Polis-polis Asuransi dimana Tertanggung tercatat dan terdaftar sebagai Tertanggung pada Polis-polis Asuransi yang diterbitkan Penanggung.

Jika total keseluruhan Manfaat Cacat Total Tetap melebihi Rp10.000.000.000,- (sepuluh miliar Rupiah), maka secara otomatis akan mengurangi Manfaat Cacat Total dan Tetap pada Polis ini sesuai dengan ketentuan Penanggung; dan

2. Jika nilai Manfaat Asuransi Cacat Total dan Tetap nilainya sama dengan Uang Pertanggungan, maka Pertanggungan akan berakhir, namun apabila Uang Pertanggungan lebih besar dari Manfaat Cacat Total dan Tetap maka pertanggungan atas Asuransi tetap berjalan. Dalam hal setelah dibayarkan Manfaat Cacat Total dan Tetap, Tertanggung meninggal dunia atau mengalami *Terminal Illness* maka Penanggung hanya akan membayarkan Uang Pertanggungan setelah dikurangi dengan Manfaat Cacat Total dan Tetap yang telah dibayarkan.

Apabila usia Tertanggung kurang dari 5 (lima) tahun pada saat terdiagnosa secara medis mengalami Cacat Total dan Tetap, maka berlaku ketentuan pembayaran Uang Pertanggungan sebagai berikut:

Usia ulang tahun terdekat	% uang pertanggungan yang dibayarkan
0 - 1	20% dari Uang Pertanggungan
2	40% dari Uang Pertanggungan
3	60% dari Uang Pertanggungan
4	80% dari Uang Pertanggungan
>5	100% dari Uang Pertanggungan

4. Manfaat Akhir Polis

Dalam hal Tertanggung hidup sampai dengan Tanggal Berakhirnya Polis, maka Penanggung akan membayar Nilai Dana yang ada pada Penanggung yang dihitung berdasarkan Harga Unit yang berlaku pada Tanggal Berakhirnya Polis.

Ilustrasi Produk Asuransi

Usia Pemegang Polis/Tertanggung	: 35 Tahun
Jenis Kelamin	: Perempuan
Premi	: Rp 100.000.000,-
Uang Pertanggungan	: Rp 125.000.000,-
Jenis Dana Investasi	: 100% AVA Growth Plus Fund
Jenis Risiko Investasi	: Tinggi
UP Rider Kecelakaan Diri+	: Rp 125.000.000,-
UP Rider Penyakit Kritis+	: Rp 125.000.000,-
UP Rider Perawatan Medis & Bedah	: Rp 300.000,-/hari
Biaya asuransi bulan pertama	
- Asuransi Dasar	: Rp 9.021,-
- Asuransi Tambahan Kecelakaan Diri+	: Rp 9.896,-
- Asuransi Tambahan Penyakit Kritis+	: Rp 20.625,-
- Asuransi Tambahan Perawatan Medis & Bedah	: Rp 124.833,-

Akhir Tahun ke-	Usia (tahun)	Nilai Dana* (dalam ribuan Rupiah)			Manfaat Asuransi (UP+Nilai Dana*) (dalam ribuan Rupiah)		
		Simulasi 1 (8%)	Simulasi 2 (12%)	Simulasi 3 (16%)	Simulasi 1 (8%)	Simulasi 2 (12%)	Simulasi 3 (16%)
10	45	165.236	246.798	360.460	290.236	371.798	485.460
15	50	218.236	408.004	727.633	434.236	593.004	852.633
20	55	289.781	685.174	1.491.396	414.781	810.174	1.616.396
25	60	386.839	1.164.814	3.086.257	511.839	1.289.814	3.211.257

Pertumbuhan besar manfaat sebagaimana dimaksud di atas hanya merupakan ilustrasi.

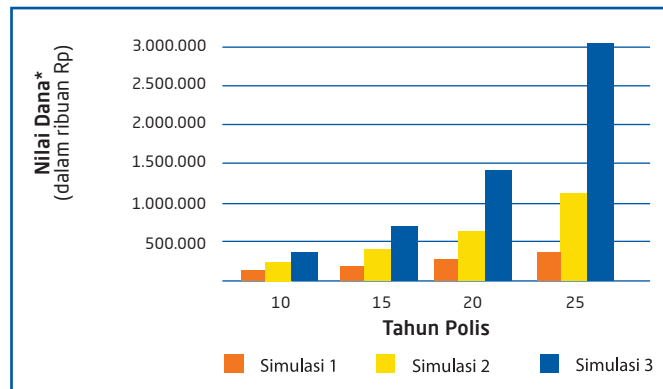

* Besar Nilai Dana tergantung pada kinerja investasi dan faktor-faktor lain, serta tidak lepas dari risiko investasi. Tingkat pertumbuhan dalam ilustrasi ini bukan merupakan tolok ukur perhitungan rata-rata tingkat pertumbuhan yang terendah dan tertinggi, hasil yang diperoleh dapat lebih tinggi atau lebih rendah dari dana yang diinvestasikan.

Asuransi Tambahan (Rider)

Produk ini memiliki Asuransi Tambahan (*Rider*) yang dapat ditambahkan terhadap Polis Dasar sebagai berikut:

- Kecelakaan Diri+
- Penyakit Kritis+
- Perawatan Medis & Bedah

Asuransi Tambahan lainnya akan tersedia setelah mendapatkan persetujuan dari OJK

Penjelasan fitur dan manfaat masing-masing Asuransi Tambahan dapat mengacu pada ketentuan khusus atas masing-masing Asuransi Tambahan di dalam Polis.

Persyaratan dan Tata Cara

Bagaimana cara mengajukan Polis?

- Pastikan Tertanggung berusia 30 hari - 70 tahun (ulang tahun terdekat) dan Pemegang Polis berusia minimum 18 tahun (ulang tahun terdekat).

- Melengkapi dokumen yang diperlukan:
 - Surat Permohonan Asuransi Jiwa (SPAJ) yang telah diisi dengan benar dan lengkap oleh Anda.
 - Ilustrasi Manfaat Produk Asuransi yang telah ditandatangani oleh Anda.
 - Fotokopi kartu identitas Anda dan Tertanggung yang masih berlaku.
 - Dokumen-dokumen lain yang Kami perlukan sebagai syarat penerbitan Polis.

- Pembayaran Premi pertama harus telah diterima oleh Kami sebelum Tanggal Berlakunya Polis.

- Untuk membeli produk ini dimungkinkan adanya pemeriksaan kesehatan yang pelaksanaannya melalui Rumah Sakit atau Laboratorium Klinik yang ditunjuk oleh Kami, dengan prosedur sesuai Syarat dan Ketentuan Kami.

- Kami berhak melakukan proses seleksi risiko (*underwriting*) untuk menerima atau menolak permohonan asuransi Anda

Kewajiban Anda sebagai Pemegang Polis

- Pastikan Anda memberikan informasi data diri Anda termasuk namun tidak terbatas pada data kesehatan, pekerjaan, dan hobi dengan jujur, lengkap dan benar kepada Kami dimana informasi tersebut dapat mempengaruhi penilaian Kami sehingga Kami tidak berkewajiban untuk menyetujui permohonan asuransi ini atau membayar manfaat asuransi apapun dan asuransi menjadi batal demi hukum.
- Memahami isi dokumen sebelum ditandatangani.
- Melakukan pembayaran Premi dan memenuhi kewajiban lainnya yang diatur dalam Polis.

Biaya - biaya

- Biaya Premi**
Biaya Premi Dasar Tunggal : 5% dari Premi Dasar Tunggal
Biaya Premi Investasi Tunggal : 5% dari Premi Investasi Tunggal
Biaya Premi sudah termasuk namun tidak terbatas pada biaya komisi Bank dan biaya pemasaran.

- Biaya Administrasi Polis**
Untuk Polis Rupiah : Rp10.000,-/ bulan
Untuk Polis Dollar : USD 1/ bulan

Biaya ini akan dipotong dari Nilai Dana pada setiap tanggal jatuh tempo biaya bulanan melalui pembatalan unit.

3 Biaya Asuransi Dasar

- Biaya Asuransi ditentukan berdasarkan besarnya Uang Pertanggungan, usia dan jenis kelamin dari Tertanggung dan resiko-resiko lainnya terkait dengan Tertanggung.
- Biaya ini dipotong dari Nilai Dana pada setiap tanggal jatuh tempo bulanan melalui pembatalan Unit.

4 Biaya Asuransi Tambahan (jika ada)

Biaya Asuransi Tambahan dipotong dari Nilai Dana pada setiap tanggal jatuh tempo biaya bulanan melalui pembatalan Unit.

5 Biaya Pengelolaan Investasi

Besarnya biaya berbeda tergantung pada jenis Dana Investasi yaitu antara 1%-3% per tahun. Biaya ini akan dipotong dari Nilai Dana.

6 Biaya Pengalihan (*Switching*)

Setiap tahun Pemegang Polis berhak untuk mengalihkan dana tanpa dikenakan biaya sebanyak 4 (empat) kali dalam setahun. Pengalihan dana selanjutnya pada tahun tersebut akan dikenakan biaya sebesar Rp100.000,-/USD10 per transaksi pengalihan dana. Biaya yang dikenakan atas Pengalihan Dana, jika ada, dipotong dari Nilai Dana sebagaimana tercantum pada Ringkasan Polis.

7 Biaya Penarikan

Biaya yang dikenakan atas Penarikan Dana, jika ada, dipotong dari Nilai Dana sebagaimana tercantum pada Ringkasan Polis.

8 Biaya Penebusan

Biaya yang dikenakan atas penebusan Polis, jika ada, dipotong dari Nilai Dana sebagaimana tercantum pada Ringkasan Polis.

Penambahan Asuransi Tambahan (*Rider*) dapat mengakibatkan melambatnya pertumbuhan Dana Investasi dan/atau dapat mengakibatkan Polis lapse lebih cepat. Hal ini dikarenakan adanya biaya yang lebih besar sehingga akan mengurangi Nilai Unit.

Pembayaran biaya-biaya dapat mengurangi Nilai Dana.

Biaya-biaya tersebut di atas dapat berubah dengan pemberitahuan tertulis sebelumnya kepada Anda.

Pilihan Dana Investasi

Sebesar 95% dari Premi Dasar Tunggal maupun Premi Investasi Tunggal dapat dialokasikan untuk Dana investasi yang dapat Anda pilih sebagai berikut:

1. AVA Secure Fund
Penempatan investasi seluruhnya pada instrumen Pasar Uang, Risiko rendah. Mata Uang rupiah.
2. AVA Fixed Income Plus
Penempatan investasi sebesar 80%-100% pada instrumen Pendapatan Tetap dan 0%-20% pada Pasar Uang, Risiko menengah. Mata Uang rupiah.
3. AVA Balanced Plus Fund
Penempatan investasi campuran dengan alokasi sebesar 0%-100% pada instrumen Saham, 0%-100% pada instrumen Pendapatan Tetap dan 0%-100% pada instrumen Pasar Uang, Risiko tinggi. Mata Uang rupiah.

4. AVA Growth Plus Fund
Penempatan investasi sebesar 80%-100% pada instrumen Saham dan 0%-20% pada instrumen Pasar Uang, Risiko tinggi. Mata Uang rupiah.
5. AVA Infrastructure Opportunities Fund
Penempatan Investasi sebesar 80%-100% pada Instrumen Saham (dengan berinvestasi pada saham-saham infrastruktur dan pendukungnya) dan 0%-20% pada instrumen Pasar Uang, Risiko tinggi. Mata Uang rupiah.
6. AVA Small Cap Equity Fund
Penempatan Investasi sebesar 80%-100% pada Instrumen Saham (dengan berinvestasi pada saham-saham berkapitalisasi menengah dan kecil) dan 0%-20% pada instrumen Pasar Uang, Risiko tinggi. Mata Uang rupiah.
7. AVA Asian Opportunities Fund
Penempatan Investasi sebesar 80%-100% pada Instrumen Saham termasuk di dalamnya 0%-20% pada instrumen Saham Luar Negeri (negara-negara Asia, kecuali Jepang) dan 0%-20% pada instrumen Pasar Uang, Risiko tinggi. Mata Uang rupiah.
8. AVA European Opportunities Fund
Penempatan Investasi sebesar 80%-100% pada Instrumen Saham termasuk di dalamnya 0%-20% pada instrumen Saham Luar Negeri (negara-negara Eropa) dan 0%-20% pada instrumen Pasar Uang, Risiko tinggi. Mata Uang rupiah.
9. AVA Dynamic Fund
Penempatan investasi maksimal sebesar 66% pada Pasar Saham dan selebihnya pada Pasar Uang jika kondisi tren Pasar Saham melemah dan volatilitas cenderung meningkat, atau penempatan investasi maksimal sebesar 66% pada Pasar Uang dan selebihnya pada Pasar Saham jika kondisi tren Pasar Saham menguat dan volatilitas cenderung menurun, Risiko tinggi. Mata Uang rupiah.
10. AVA Fixed Income Dollar Fund
Penempatan investasi sebesar 80%-100% pada instrumen Pendapatan Tetap dan 0%-20% pada instrumen Pasar Uang, Risiko tinggi. Mata uang Dollar Amerika Serikat.
11. AVA Balanced Dollar Fund
Penempatan investasi campuran dengan alokasi sebesar 0%-100% pada instrumen Saham, 0%-100% pada instrumen Pendapatan Tetap, dan 0%-100% pada instrumen Pasar Uang, Risiko tinggi. Mata uang Dollar Amerika Serikat.

Anda

Berarti individu yang mengadakan perjanjian pertanggungan sebagai Pemegang Polis dengan Kami sebagai Penanggung.

Tertanggung

Berarti individu yang namanya tercantum di dalam Polis sebagai pihak yang atas dirinya diadakan pertanggungan jiwa sesuai dengan perjanjian Polis. Tertanggung dapat, tetapi tidak selalu, sekaligus menjadi Pemegang Polis.

Kami

Berarti PT. ASTRA AVIVA LIFE selaku Penanggung Manfaat Asuransi yang akan diterima sesuai dengan Polis.

Penerima Manfaat

Berarti individu yang ditunjuk sebagai pihak yang berhak atas Manfaat Asuransi.

Polis

Berarti perjanjian asuransi antara Anda sebagai Pemegang Polis dan Kami sebagai Penanggung.

Fasilitas apakah yang ada di Polis ini?

1. Penambahan Premi Investasi Tunggal
2. Perubahan Instruksi Penempatan Dana Investasi
3. Pengalihan Dana investasi (*switching*)
4. Perubahan Manfaat Asuransi, berupa Uang Pertanggungan
5. Penarikan Dana (*withdrawal*)
6. Penebusan Polis (*surrender*)
7. Free Look: Masa mempelajari Polis adalah 14 (empat belas) hari kalender terhitung sejak Pemegang Polis menerima dokumen Polis yang dibuktikan dengan adanya tanda terima Penerimaan Polis dimaksud.

Cara Pengajuan Klaim

1. Dapatkan Formulir Klaim dengan cara menghubungi Kami.
2. Mengisi Formulir Klaim dan lengkapi bukti klaim dengan jujur, benar, dan lengkap.
3. Persiapkan dokumen yang wajib disertakan sesuai dengan ketentuan yang tercantum pada Polis.
4. Serahkan/kirimkan Formulir Klaim beserta dokumen-dokumen yang diperlukan baik secara langsung atau melalui pos ke kantor pusat Kami. Jangka waktu pengajuan klaim, tercantum pada ketentuan Polis.

Hal apa saja yang dapat menyebabkan klaim menjadi tidak dibayarkan?

Kami tidak akan membayar klaim jika adanya suatu tindakan melanggar hukum atau tindakan kejahatan dan percobaan melakukan tindakan kejahatan yang secara langsung atau tidak langsung dilakukan oleh Pemegang Polis, Tertanggung dan/atau Penerima Manfaat dalam Polis. Pengecualian lainnya dapat dilihat pada daftar informasi pengecualian.

Risiko yang perlu Anda ketahui

Risiko Pasar

Risiko yang dapat disebabkan oleh kondisi makro ekonomi yang kurang kondusif sehingga harga instrumen investasi mengalami penurunan dan akibatnya Nilai Unit yang dimiliki oleh Pemegang Polis dapat berkurang.

Risiko Likuiditas

Risiko yang dapat terjadi jika aset investasi tidak dapat dengan segera dikonversi menjadi uang tunai atau pada harga yang sesuai, misalnya ketika terjadi kondisi pasar yang ekstrim atau ketika semua Pemegang Polis melakukan penarikan (*withdrawal/surrender*) secara bersamaan.

Risiko Investasi

Perubahan Harga Unit dapat terjadi dari waktu ke waktu tergantung pada kinerja Dana Investasi yang dipilih oleh calon Pemegang Polis, dan tidak lepas dari risiko berinvestasi. Risiko ini dapat menyebabkan turunnya Nilai Dana yang dimiliki nasabah.

Risiko Kredit

Risiko yang berkaitan dengan kemampuan Kami dalam membayar kewajiban terhadap nasabahnya. Kami terus mempertahankan kinerja untuk melebihi minimum kecukupan modal yang ditentukan oleh Pemerintah.

Risiko Gagal Bayar

Risiko yang dapat terjadi jika pihak ketiga yang menerbitkan instrumen investasi mengalami wanprestasi (*default*) atau tidak mampu memenuhi kewajibannya untuk membayar pokok utang, bunga dan/atau dividen.

Risiko Nilai Tukar

Risiko yang dapat terjadi jika investasi dilakukan dalam mata uang yang berbeda dengan mata uang yang digunakan untuk pembayaran Premi dan Manfaat, mengingat nilai tukar dapat berfluktuasi mengikuti pasar.

Risiko Operasional

Risiko yang timbul dari proses internal yang tidak memadai/gagal, atau dari perilaku karyawan dan sistem operasional, atau dari peristiwa eksternal yang dapat mempengaruhi kegiatan operasional Kami.

Informasi Pengecualian

Penanggung tidak akan membayar klaim atas Manfaat Asuransi jika Tertanggung Meninggal Dunia dan/atau mengalami Cacat Total dan Tetap disebabkan secara langsung atau tidak langsung, keseluruhan atau sebagian akibat dari salah satu atau lebih dari kondisi sebagai berikut:

Pengecualian Umum

Adanya suatu tindakan melanggar hukum atau tindakan kejahatan atau percobaan melakukan tindakan kejahatan yang secara langsung atau tidak langsung dilakukan oleh Pemegang Polis, Tertanggung dan/atau Penerima Manfaat dalam Polis ini untuk mendapatkan Manfaat Asuransi

Meninggal Dunia atau yang disebabkan oleh:

- Bunuh diri atau percobaan bunuh diri baik dalam keadaan sadar maupun tidak dalam waktu 2 (dua) tahun terhitung sejak Tanggal Berlakunya Polis atau Tanggal Pemulihan Polis (mana yang terjadi paling akhir); atau
- Perang (baik yang dinyatakan maupun tidak), perang saudara, keadaan seperti perang, invasi, tindakan militer atau kudeta, revolusi, huru-hara, kerusuhan; atau
- Fisi atau fusi nuklir, *ionizing radiation* atau kontaminasi radio aktif dari nuklir atau bahan kimia, bahan bakar atau sampah atau limbah atau bahan peledak atau senjata; atau
- Kondisi Yang Sudah Ada Sebelumnya, kecuali ditentukan lain oleh Penanggung secara tertulis.

Terminal Illness yang disebabkan oleh:

- Infeksi virus *Human Immunodeficiency Virus* (HIV); atau
- Kondisi Yang Sudah Ada Sebelumnya, kecuali ditentukan lain oleh Penanggung secara tertulis;
- Ikut serta dalam olahraga atau aktivitas berisiko tinggi, termasuk namun tidak terbatas pada olahraga profesional, seni bela diri, menyelam dengan bantuan alat pernafasan, mendaki, panjat tebing, *bungee jumping*, balap (dengan atau tanpa motor), terjun payung, gantole dan atau olahraga di udara; atau
- Disebabkan secara langsung atau tidak langsung oleh komplikasi penggunaan alkohol, narkotika dan/atau penyalahgunaan obat.

Cacat Total dan Tetap yang disebabkan oleh:

- Percobaan bunuh diri yang dilakukan baik dalam keadaan sadar maupun tidak; melukai diri sendiri dengan sengaja (termasuk luka yang terjadi karena Tertanggung tidak mengikuti anjuran medis); atau
- Perang (baik yang dinyatakan maupun tidak), perang saudara, keadaan seperti perang, invasi, tindakan militer atau kudeta, revolusi, huru-hara, kerusuhan; atau
- Ikut berpartisipasi dalam peperangan (baik yang dinyatakan maupun tidak), keadaan seperti perang, pendudukan, gerakan pengacauan, pemberontakan, perebutan kekuasaan, pemogokan, huru-hara, keributan, tindakan kriminal, terorisme, menjadi anggota dari organisasi terlarang/ilegal, aktivitas yang melanggar hukum; atau
- Ikut dalam penerbangan sebagai penumpang atau awak pesawat penerbangan yang tidak memiliki jadwal tetap; atau
- Dibawah pengaruh/mengonsumsi alkohol atau penyalahgunaan obat, narkotika atau bahan-bahan terlarang lainnya; atau
- Terjangkit virus penurunan kekebalan tubuh terhadap penyakit (*Human Immunodeficiency Virus* atau HIV) dan/atau penyakit lain yang berkaitan, termasuk sindroma kekurangan efek kekebalan tubuh terhadap penyakit (*Acquired Immune Deficiency Syndrome* atau AIDS) dan/atau suatu mutasi, turunan atau variasinya dalam bentuk apapun, kecuali AIDS yang ditimbulkan dari transfusi darah; atau

- Ikut serta dalam olahraga atau aktivitas berisiko tinggi, termasuk namun tidak terbatas pada olahraga profesional, seni bela diri, menyelam dengan bantuan alat pernafasan, mendaki, panjat tebing, *bungee jumping*, balap (dengan atau tanpa motor), terjun payung, gantole dan atau olahraga di udara; atau
- Kondisi Yang Sudah Ada Sebelumnya, kecuali ditentukan lain oleh Penanggung secara tertulis.
- Penyakit/gangguan kejiwaan, psikiatrik atau gangguan psikologi atau penyakit saraf.

Pengelola Dana Investasi

Dana Investasi dikelola oleh PT. ASTRA AVIVA LIFE yang telah menunjuk PT. Bank DBS Indonesia sebagai Bank Kustodian yang akan menyimpan surat berharga dan aset-aset lainnya, dan pencatatan atas Nilai Aktiva Bersih serta perhitungan Nilai Unit. Besarnya Dana Investasi pada setiap waktu akan tergantung pada Nilai Unit yang nilainya tergantung pada kinerja investasi dana dimaksud. Frekuensi penetapan Nilai Unit dilakukan setiap hari kerja atau periode lain yang dapat ditetapkan kemudian oleh PT. ASTRA AVIVA LIFE.

Catatan Penting

Produk AVA iPrime ini bukan merupakan produk PT. Permata Bank Tbk ("PermataBank") sehingga tidak mengandung kewajiban apapun bagi PermataBank dan tidak dijamin oleh PermataBank dan afiliasinya, serta tidak termasuk dalam program penjaminan sebagaimana dimaksud dalam ketentuan perundang-undangan mengenai Lembaga Penjamin Simpanan (LPS).

Pusat Informasi, Keluhan, dan Pelayanan



Hello Astra Life Center

PT ASTRA AVIVA LIFE

Pondok Indah Office Tower 3, Lantai 1

Jl. Sultan Iskandar Muda Kav. V - TA

Pondok Indah, Jakarta Selatan 12310

E-mail : hello@astralife.co.id

www.astralife.co.id

PT. ASTRA AVIVA LIFE terdaftar dan diawasi oleh Otoritas Jasa Keuangan.

Definisi dan keterangan lebih lengkap dapat Anda pelajari pada Polis yang Kami terbitkan jika permohonan Anda disetujui.